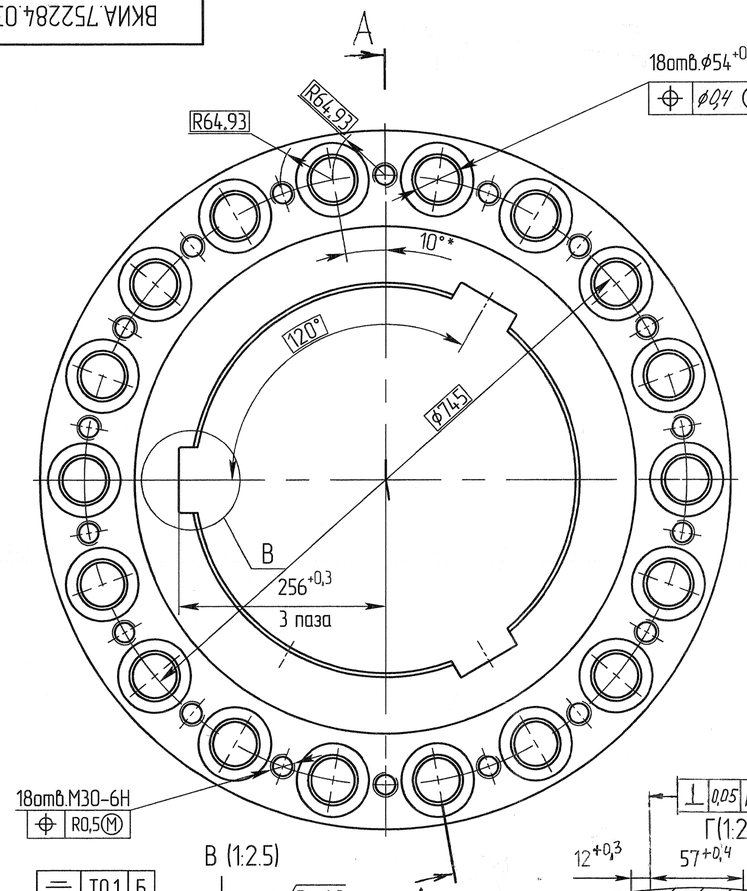
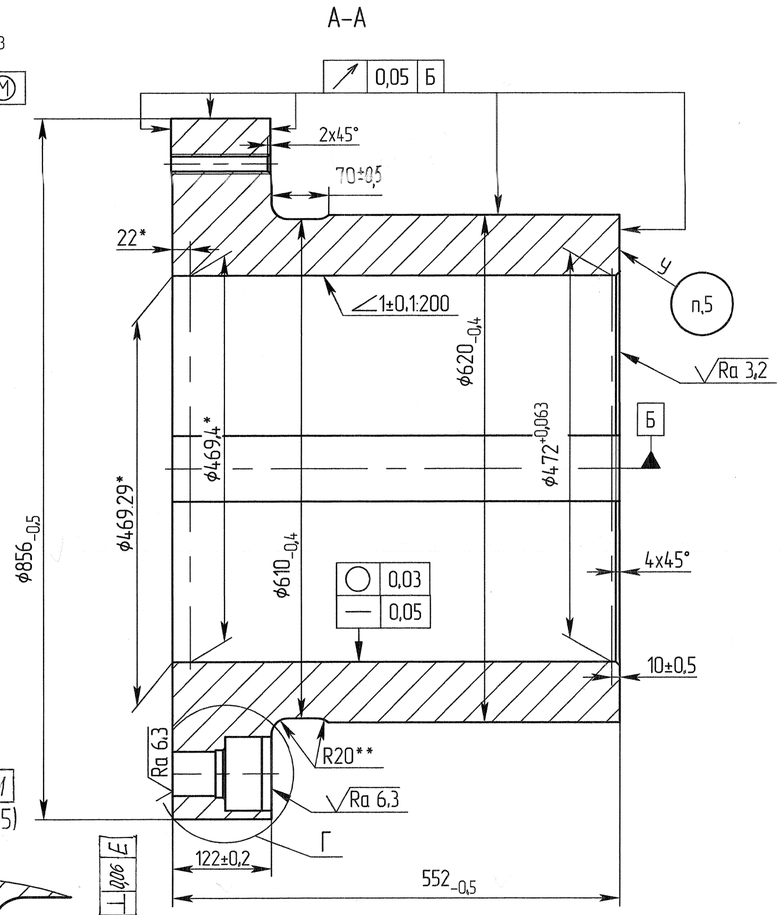
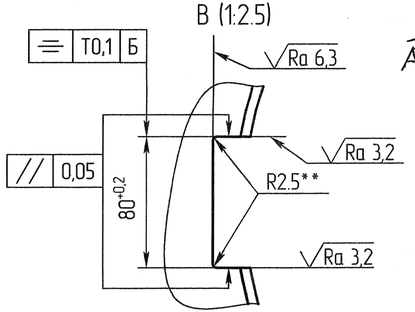
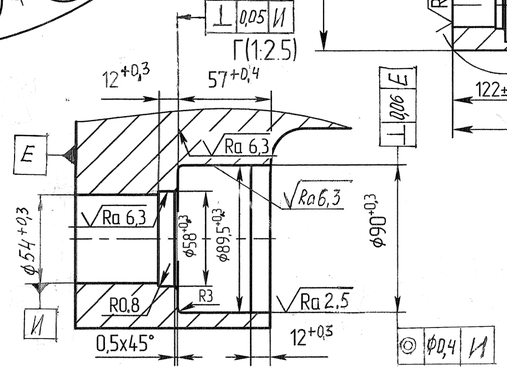
ВКИА.752284.038









Ra 2,5 (√)

1. Механические свойства материала
 предел текучести МПа (кг/мм²) ≥ 735 (750)
 относительное удлинение % (при l_0 =5d) ≥ 12
 относительное сужение % (при l_0 =5d) ≥ 35
2. *Размеры для справок.
3. **Размер обеспеч. инстр.
4. Острые кромки скруглить R0.5 мм.
5. Маркировать № плавки, № поковки, № заводского заказа по инструкции ОВК.419.003-2018 шрифтом 8 Пр3 ГОСТ 26.020-80
6. Прочие требования к материалу по ГОСТ8479-70

					ВКИА.752284.038			
Изм.	Лист	№ докум.	Подп.	Дата	Полумуфта	Лит.	Масса	Масштаб
Разраб.		Чепелюкова		20.03.23		О1	770	1:5
Пров.		Мозгов		20.03.23				
Т.контр.		Горошко		20.03.23		Лист	Листов 1	
Н. контр.		Ермолаева		20.03.23	Поковка Гр.V КП 735 ГОСТ8479-70			
Утв.		Швецов		20.03.23	38ХН3МФА ГОСТ 4543-2016			

Копировал

Формат А4х3

Инв.№ подл. | Подп. и дата | Взам.инв.№ | Инв.№ дубл. | Подп. и дата | Справ. № ТВВ-315-293 | Перв. примен. ВКИА.684264.084

Изм. отдельных видов или конструкций ВКИА.752284.038 Полумуфта